Comune di Trezzo sull'Adda

Provincia di Milano

PIANO DI GOVERNO DEL TERRITORIO

VARIANTE AL DOCUMENTO DI PIANO

DP2. Sintesi dei vincoli intero territorio

scala 1:7.500

Data elaborazione | Giugno 2015

Gruppo di progettazione

d:rh architetti associati

Arch. Sergio Dinale
Arch. Paola Rigonat Hugues
Arch. Enrico Robazza

Arch. Rosella Scarabelli

Venezia, via Temanza 1
Como, via Pessina 15

studio@drhassociati.com
www.drhassociati.com

collaborazione
Arch. Kristiana D'Agnolo

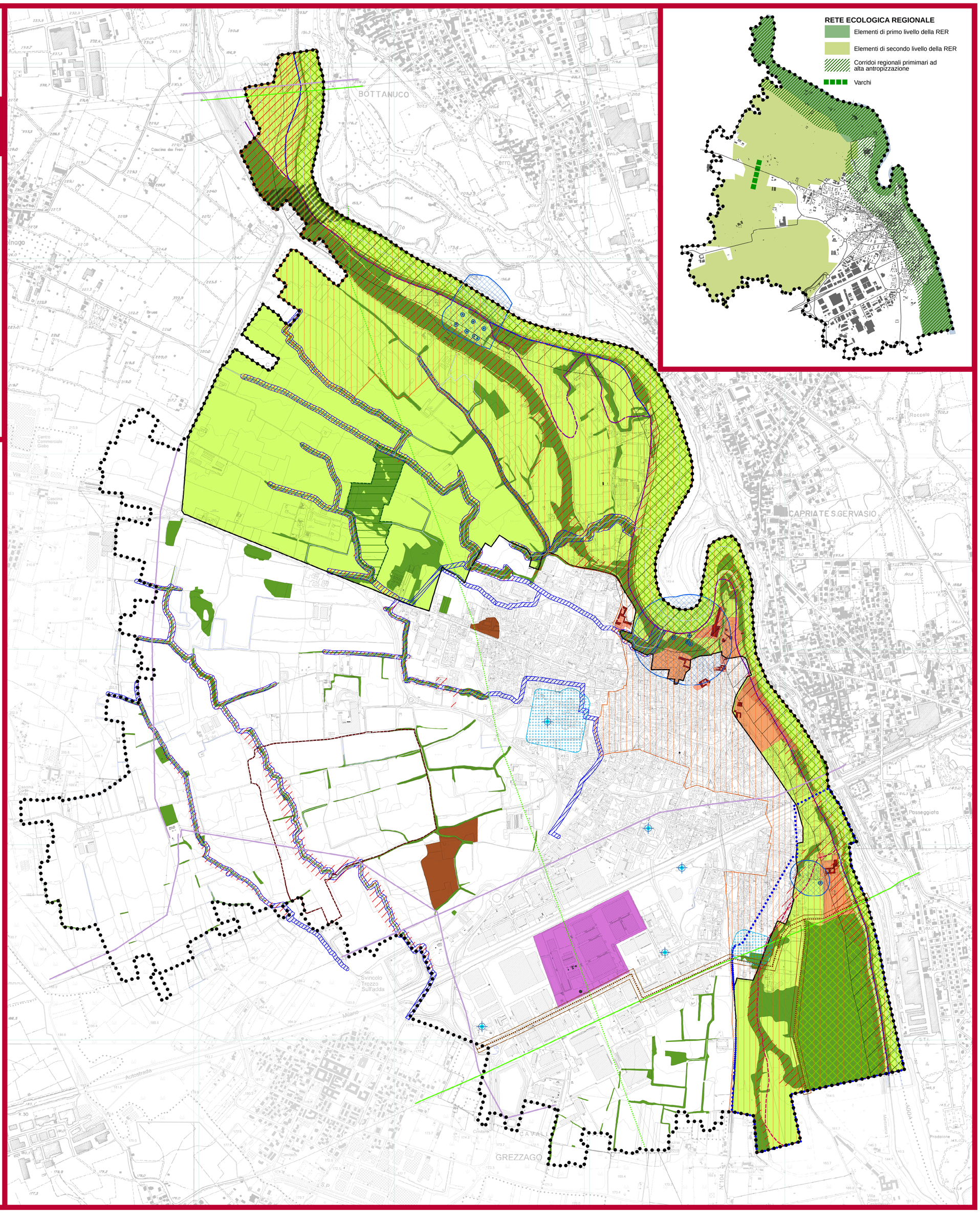

RETE ECOLOGICA REGIONALE

- Elementi di primo livello della RER
- Elementi di secondo livello della RER
- Corridoi regionali primimari ad alta antropizzazione
- Varchi

Legenda

VINCOLI GEOLOGICI E IDROGEOLOGICI

Piano per l'assetto idrogeologico PAI

- vincolo PAI - fascia A
- vincolo PAI - fascia B
- vincolo PAI - fascia C

Vincoli derivanti dallo studio geologico comunale

- Aree con grado 4 di fattibilità

Vincoli di Polizia Idraulica relativi al reticolo idrico

- Fascia di rispetto ai fini della Polizia Idraulica

Fasce di rispetto dei pozzi idropotabili D.Lgs. 152/2006 art.94

- Zone di tutela assoluta
- Fascia di rispetto

VINCOLI PAESAGGISTICI E AMBIENTALI

- Fascia dei fiumi e dei corsi d'acqua
- Boschi e foreste
- Bellezze d'insieme
- Beni d'interesse artistico e storico
- Beni d'interesse archeologico
- Parco Regionale Adda Nord
- Parco Naturale Adda Nord
- Dichiarazione di notevole interesse pubblico ambito di tutela paesaggistica naviglio Martesana DGR n.8/3095 del 01/08/2006
- Sito di Interesse Comunitario "Oasi Le Foppe"

ZONE E FASCE DI RISPETTO

- Fascia di rispetto cimiteriale
- eletrodotti esistenti 132 KV
- eletrodotti esistenti 220 KV
- eletrodotti esistenti interrati 220 KV
- Fascia di rispetto dei metanodotti
- Rispetto Grandi Infrastrutture
  fascia di rispetto ferrovia Bergamo-Seregno (appr. prog. preliminare CIPE 02/12/2005)
  fascia di rispetto Pedemontana (appr. prog. preliminare CIPE 29/03/2006)
- Area a rischio di incidente rilevante RIR
- Ambito estrattivo ATE
- Antenne esistenti e autorizzate